CORPORATE PROFILE

株式会社ゼクセロン

ZEXELON CO.,LTD.

ＩＣＴトータルソリューション企業
ZEXELON

「いつでも、どこでも、誰も」がネットワークに接続できる環境と、その先の情報社会にゼクセロン

ゼクセロンは、ＩＣＴトータルソリューション企業として、これまで蓄積してきた通信機器メーカーならではの技術力やノウハウと、多種多様なサービスを革新・融合させることで、お客様に最適なソリューションをご提案いたします。
それは、お客様の様々なシーンで、新たな喜びと感動をご提供できると確信しております。

メッセージ

創業以来、私たちは通信機器メーカーとしての技術力をベースに、革新的なものづくりと絶え間ない新規事業へのチャレンジを通じ、新製品や新サービスを創出し、事業領域を拡大してまいりました。
現在では、ネットワーク機器開発・設計・製造・販売事業からＯＥＭ・ＯＤＭ事業、ＩＳＰ事業、電気通信設備工事業、電気設備工事業、保守サポート事業、人材支援事業までを行うＩＣＴトータルソリューション企業として多岐に渡り事業を展開しております。

社名である「**ＺＥＸＥＬＯＮ**（ゼクセロン）」は、
Ｚ ＝【**Ｚ**　常に（Ｚ）究極を追い求め】
ＥＸＥ ＝【**ＥＸＥ**ＣＵＴＩＶＥ　（実行）挑戦し続ける企業】
ＬＯＮ ＝【ＩＮＴＥＬ**ＬＯＮ**※1（自社製品第一弾に採用したﾁｯﾌﾟｾｯﾄ※2ﾒｰｶｰ）】
からの造成語で、**【常に究極を追い求め、挑戦し続ける企業】**という、私たちの熱い想い「ZEXELON SPIRITS」が込められています。

※1　旧社名「Intellon Corporation」、現社名「Qualcomm Atheros, Inc.」
※2　世界シェアNO.1規格「HomePlug® AV」方式に準拠したチップセット

【We are ZEXELON】
私たちは、この「ZEXELON SPIRITS」を胸に、これからもお客様の役に立つ企業として、豊かな情報社会の構築に貢献できるよう、グループ一丸となって邁進してまいります。
今後ともより一層のご支援、ご鞭撻のほど宜しくお願い申し上げます。

代表取締役社長　中川和彦

行動方針

PDCA サイクルの徹底

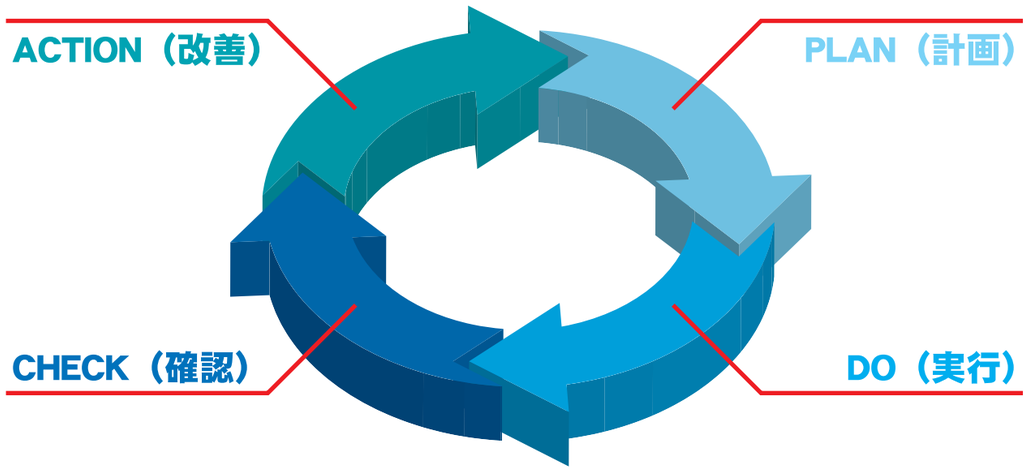

全てのお客様へ QSC 基準でご提供いたします

QUALITY（品質）	高品質な人材・製品・施工・サービスを
SPEED（スピード）	迅速に
COST（価格）	適正価格でご提供いたします

ソリューション事業

ネットワーク、通信システム・・・ＬＡＮやＷｉ−Ｆｉ、同軸モデム等を用いたネットワーク構築やビジネスホン、構内交換（ＰＢＸ）工事を設計から施工、導入後の保守サポートまで行っております。

各種テスター完備
Fuluke Networks®
OneTouch™ ATネットワーク・アシスタント
1T-3000

テレビ共聴、自主放送システム・・・地上/ＢＳ/１１０度ＣＳデジタル放送等を送信するテレビ共聴システムやデジタル変調器を用いた自主放送システムなど、様々な環境や諸条件、ご要望に応じて構築いたしております。

各種テスター完備
マスプロ電工(株)
デジタルレベルチェッカー
LCV4A

自動販売機一体型無料Ｗｉ−Ｆｉスポット・・・自動販売機一体型のＷｉ−Ｆｉスポットを設置から保守サポートまで行っております。手軽に休憩スペースを演出できるので、店舗イメージの向上はもちろん、集客効果や固定客づくりにお役立て頂いております。

各種テスター・ツール完備
Ekahau® Ekahau Pro™ サイトサーベイツール
Fuluke Networks® AirCheck™ Wi-Fiテスター

セキュリティ、監視システム・・・建設現場から既設物件までセキュリティシステムや監視システムをローカル、リモート管理を問わず、あらゆるご要望に応じてシステム構築いたしております。

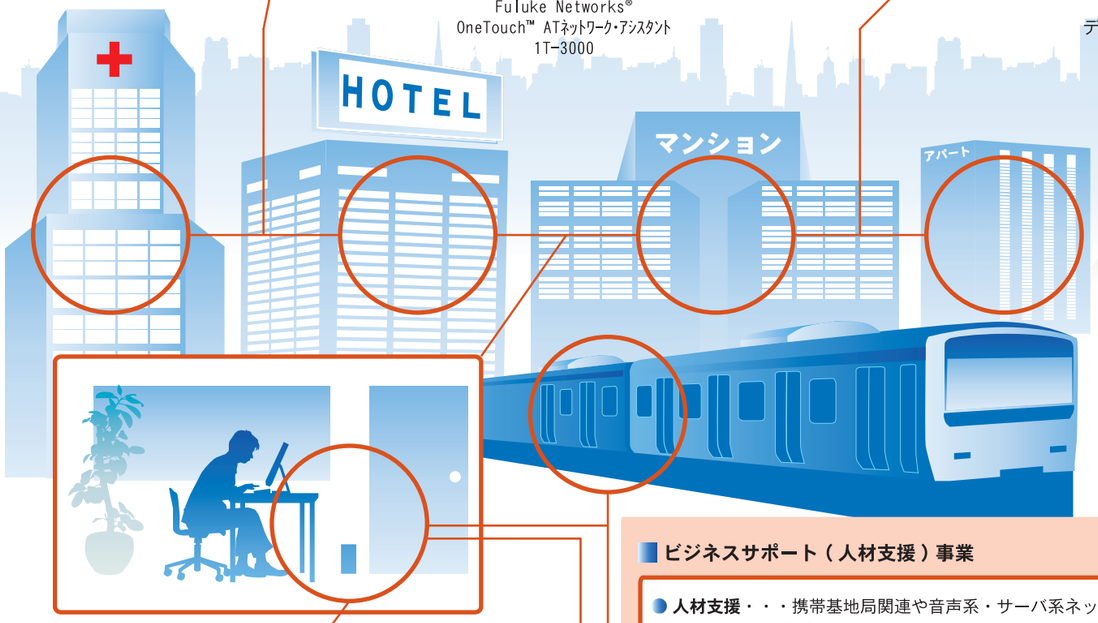

ＩＳＰ事業

ＩＳＰ（インターネットサービスプロバイダ）・・・法人（宿泊施設や病院、クリニック、温浴施設、娯楽施設等）向けのプロバイダ事業を行っております。一般的なインターネット接続のみのプランから保守サポート付のプランまで、ご要望に合わせてお選び頂けます。

ビジネスサポート（人材支援）事業

人材支援・・・携帯基地局関連や音声系・サーバ系ネットワーク、ソフト ウェア開発など、通信・ＩＣＴ分野において、幅広く人材支援を行っております。

ネットワーク・テレビ共聴機器開発・設計・製造・販売事業

開発、設計、製造、販売・・・ネットワーク・テレビ共聴機器を自社ブランドで開発、設計、製造、販売いたしております。

ＯＥＭ、ＯＤＭ・・・映像、音声、ネットワーク機器の開発から製造まで、あらゆるご要望にお応えいたします。

電気設備工事事業

各種電気設備工事・・・次世代自動車充電インフラ設備促進事業をはじめとする各種電気設備工事や保守サポートを行っております。

各種無線設備工事・・・モバイルキャリア各社様の携帯電話基地局工事や防災行政無線工事を行っております。

電気通信設備工事事業

ネットワーク、ビジネスホン、構内交換機（ＰＢＸ）工事・・・施設やオフィス等のネットワーク、ビジネスホン、構内交換機（ＰＢＸ）工事全般を行っております。

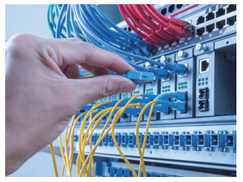

サービス総合、宅内工事・・・ＮＴＴグループ会社様の電話や光回線開通撤去工事、個人宅やオフィス内の通信設備工事を行っております。

会社概要

会 社 名　株式会社ゼクセロン（英語社名：ZEXELON CO.,LTD.）

事 業 所　【本　　社】
〒270-0004 千葉県松戸市殿平賀195番地　藍川ビル４Ｆ
TEL：047-394-3400(代表)　FAX：047-394-3402

【東 京 支 店】
〒101-0044 東京都千代田区鍛冶町2-4-5 黒江屋鍛冶町ビル5F
TEL：03-3526-2875(代表)　FAX：03-6303-4566

【大 阪 支 店】
〒542-0081 大阪府大阪市中央区南船場1-3-9 プレミアム長堀ビル5F
TEL：06-6210-4571(代表)　FAX：06-6210-4572

【名古屋営業所】
〒460-0002 愛知県名古屋市中区丸の内3-6-41 AMビル8F
TEL：052-211-9315(代表)

【沖 縄 事 務 所】
〒901-2203 沖縄県宜野湾市野嵩3-35-10 株式会社電光 内

Ｕ Ｒ Ｌ　https://www.zexelon.co.jp

設　　立　２００６年１１月

資 本 金　９，９００万円

代 表 者　代表取締役　中川 和彦

取引銀行　みずほ銀行、商工組合中央金庫、千葉銀行、常陽銀行 ほか

グループ　株式会社ゼットリンク

組織図

交通アクセス

本　　社

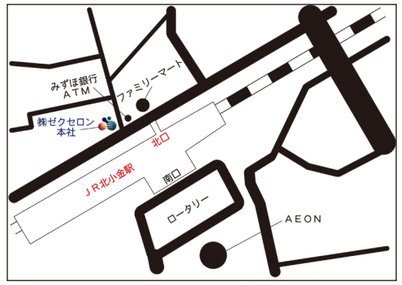

『北小金駅』北口出口より徒歩１分

東 京 支 店

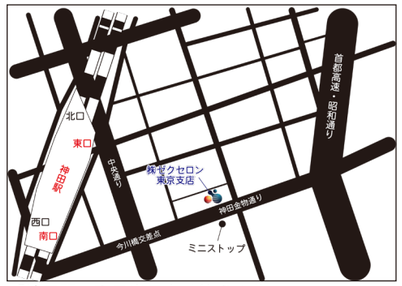

『神田駅』南口出口より徒歩４分

大 阪 支 店

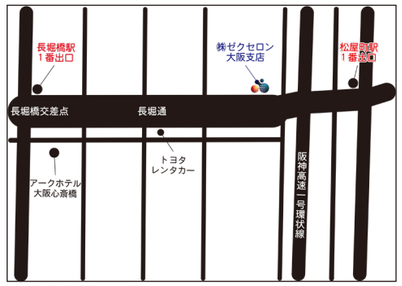

『長堀橋駅』１番出口より徒歩６分
『松屋町駅』１番出口より徒歩４分

名古屋営業所

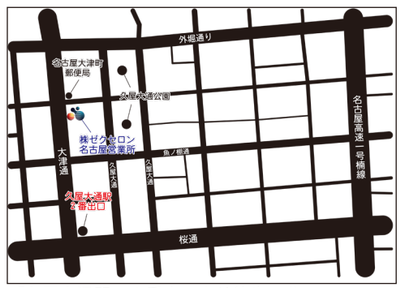

『久屋大通駅』２番出口より徒歩５分

許可・資格

建設業認可（電気通信工事業）	（特-1）第49101号
建設業許可（土木、とび・土工、石、電気、塗装、水道施設工事業）	鋼構造物、舗装、しゅんせつ、（般-30）第49101号
登録電気工事業届出	千葉県知事届出第270004号
ISO/IEC27001（ISMS）、ISO9001（QMS）	C0363761
労働者派遣事業許可	派12-300516
有料職業紹介事業許可	12-ユ-300447
電気通信事業届出	A-22-11204
古物商許可	第441070002147

沿革

２００６年１１月　ユービー・ソリューション株式会社を設立
２００７年　６月　業務拡大に伴い、ユービーグループより分離し、社名を株式会社ゼクセロンに変更
２００８年　１月　静岡事務所開設
２０１０年　６月　古物商許可取得
２０１０年　６月　電気通信事業参入
２０１０年　６月　沖縄事務所開設
２０１１年　５月　静岡事務所移転、三重事務所開設
２０１１年　５月　大阪事務所開設
２０１１年　７月　本社移転
２０１２年　７月　資本金を1,000万円に増資
２０１３年　２月　特定労働者派遣事業開始
２０１３年　６月　東京出張所開設
２０１３年　７月　三重事務所移転、中部事務所開設
２０１３年　７月　大阪事務所移転、近畿事務所開設
２０１４年　１月　プライバシーマーク制度認定取得
２０１４年　１月　資本金を2,000万円に増資
２０１４年　３月　一般建設業許可（電気通信工事業）取得
２０１４年　８月　東京出張所移転、東京支店開設
２０１４年１２月　有料職業紹介事業許可取得
２０１５年　１月　中部事務所移転
２０１５年　２月　一般建設業許可（電気工事業）取得
２０１６年　５月　労働者派遣事業許可取得
２０１６年　６月　資本金を4,000万円に増資
２０１６年　６月　アフロディーテ株式会社（現 株式会社ゼットリンク）の全株式を取得し、子会社化
２０１６年　７月　東京支店移転
２０１７年　４月　一般建設業許可（土木、とび・土工、石、鋼構造物、舗装、しゅんせつ、塗装、水道施設工事業）取得
２０１７年　５月　中部・近畿事務所統合、大阪支店開設
２０１７年　８月　資本金を5,000万円に増資
２０１８年　１月　ISO/IEC 27001（ISMS）、ISO 9001（QMS）認証取得
２０１９年　５月　特定建設業許可（電気通信工事業）取得
２０２２年　３月　名古屋営業所開設
２０２４年　２月　資本金を9,900万円に増資

導入・施工実績

（五十音順・敬称略）

【 ホテル 】
各全国ホテルチェーン
庄助の宿瀧の湯（福島県）
旅館たにがわ　別邸仙寿庵（群馬県）
ビアスパークしもつま（茨城県）　ほか
【 病院 】
医療法人社団常仁会牛久愛和総合病院（茨城県）
医療法人社団明愛会大平メディカルケア病院（福岡県）
学校法人北里研究所北里大学病院（神奈川県）
独立行政法人国立がん研究センター東病院（千葉県）
社会福祉法人恩賜財団済生会支部千葉県済生会習志野病院（千葉県）
公益財団法人筑波メディカルセンター 病 院（茨城県）
医療法人社団康喜会大腸肛門病センター東葛辻仲病院（千葉県）
東京逓信病院（東京都）
ＪＡ茨城県厚生連土浦協同病院なめがた地域医療センター（茨城県）
松戸市立総合医療センター（千葉県）
医療法人社団晴緑会宮崎医療センター（宮崎県）
その他、国立・公立・私立・大学・企業立病院、クリニック ほか

主要取引先

（五十音順・敬称略）

エクシオグループ株式会社
株式会社エクシオテック
株式会社 S-FIT
FV ジャパン株式会社
NECネッツエスアイ・サービス株式会社
エヌ・ティ・ティ・アドバンステクノロジ株式会社
エヌ・ティ・ティ・エイ・ティ・システムズ株式会社
株式会社エヌ・ティ・ティ・エムイー
NTTクラルティ株式会社
エヌ・ティ・ティ・コミュニケーションズ株式会社
NTTコム エンジニアリング株式会社
株式会社NTTネクシア
株式会社 NTT 東日本－南関東
株式会社NDSネットワーク
株式会社エムズフロンティア
株式会社エーライズ
鹿島建設株式会社
神田通信機株式会社
株式会社関電工
コカ･コーラボトラーズジャパン株式会社
コムシスエンジニアリング株式会社
コムシスモバイル株式会社
株式会社コムリード
株式会社サンクレックス
株式会社システムエンジニアリング
総合メディカル株式会社
大和電設工業株式会社
株式会社つうけんアクティブ
東名通信工業株式会社
ドコモ・サポート株式会社
南国情報サービス株式会社
日商エレクトロニクス株式会社
日本ディクス株式会社
株式会社パースジャパン
パラマウントベッド株式会社
東日本電信電話株式会社
フィールドスリー株式会社
ブリッジ・モーション・トゥモロー株式会社
株式会社ホスピタルネット
FFF SMART LIFE CONNECTED株式会社
株式会社宮川製作所
株式会社ミライト・モバイル・イースト
株式会社ミライト・ワン
明成通信株式会社
八幡電気産業株式会社
株式会社 U-NEXT
株式会社リレーション ほか

株式会社ゼクセロン

【本　　社】	〒270-0004 千葉県松戸市殿平賀 195 番地 藍川ビル 4F	TEL：047-394-3400(代表)
【東 京 支 店】	〒101-0044 東京都千代田区鍛冶町 2-4-5 黒江屋鍛冶町ビル 5F	TEL：03-3526-2875(代表)
【大 阪 支 店】	〒542-0081 大阪府大阪市中央区南船場 1-3-9 プレミアム長堀ビル 5F	TEL：06-6210-4571(代表)
【名古屋営業所】	〒460-0002 愛知県名古屋市中区丸の内 3-6-41 AM ビル 8F	TEL：052-211-9315(代表)
【沖縄事務所】	〒901-2203 沖縄県宜野湾市野嵩 3-35-10 株式会社電光 内	